



สำนักนโยบายและแผน สำนักงานปลัดกระทรวง

www.ppb.moi.go.th



กลุ่มงานอำนวยการ โทร. สป. 50512
http://www.ppb.moi.go.th

เอกสารรายงานผลการเบิกจ่ายงบประมาณประจำปี พ.ศ.2560 ในรอบ 7 วัน ครั้งที่ 4

ที่ มท 0211.8/ว. 1207

วันที่ 1 พฤศจิกายน 2559

เรียน รมว.มท., รมช.มท., ผช.รมต., ที่ปรึกษา รมว.มท., เลขาธิการ รมว.มท., ปมท., รอง ปมท., ทน.ผต.มท., ผช.ปมท., หัวหน้าสำนักงานรัฐมนตรี กระทรวงมหาดไทย, หัวหน้าส่วนราชการและหน่วยงานรัฐวิสาหกิจ ในสังกัดกระทรวงมหาดไทย, หัวหน้าส่วนราชการในสังกัด สป. , ปลัดกรุงเทพมหานคร และปลัดเมืองพัทยา

กระทรวงมหาดไทยมีผลการเบิกจ่ายเงินงบประมาณรายจ่ายประจำปี พ.ศ. 2560 ในภาพรวม ณ วันที่ 28 ตุลาคม 2559 (จากระบบ GFMS) จำนวนทั้งสิ้น 75,684.830 ล้านบาท คิดเป็นร้อยละ 22.50 ของวงเงินงบประมาณที่ได้รับจัดสรร (จำนวน 336,450.091 ล้านบาท) แยกเป็น เบิกจ่ายงบรายจ่ายประจำ จำนวน 73,704.049 ล้านบาท คิดเป็นร้อยละ 26.09 ของวงเงินที่ได้รับจัดสรร (จำนวน 282,512.029 ล้านบาท) และเบิกจ่ายงบรายจ่ายลงทุนจำนวน 1,980.781 ล้านบาท คิดเป็นร้อยละ 3.67 ของวงเงินที่ได้รับจัดสรร (จำนวน 53,938.062 ล้านบาท) รายละเอียดตามกราฟและตารางที่แนบ

จึงเรียนมาเพื่อโปรดทราบ

(นายพรหมพิริยะ กิจนุสนธิ์)

ผู้อำนวยการสำนักนโยบายและแผน สป.

กราฟแสดงผลร้อยละการเบิกจ่ายงบประมาณรายจ่ายประจำปี พ.ศ. 2560 ของกระทรวงมหาดไทย (จำแนกเป็นงบภาพรวม งบประจำ และงบลงทุน) รอบรายงานครั้งที่ 4 ข้อมูลจากระบบ GFMS ณ วันที่ 28 ตุลาคม 2559

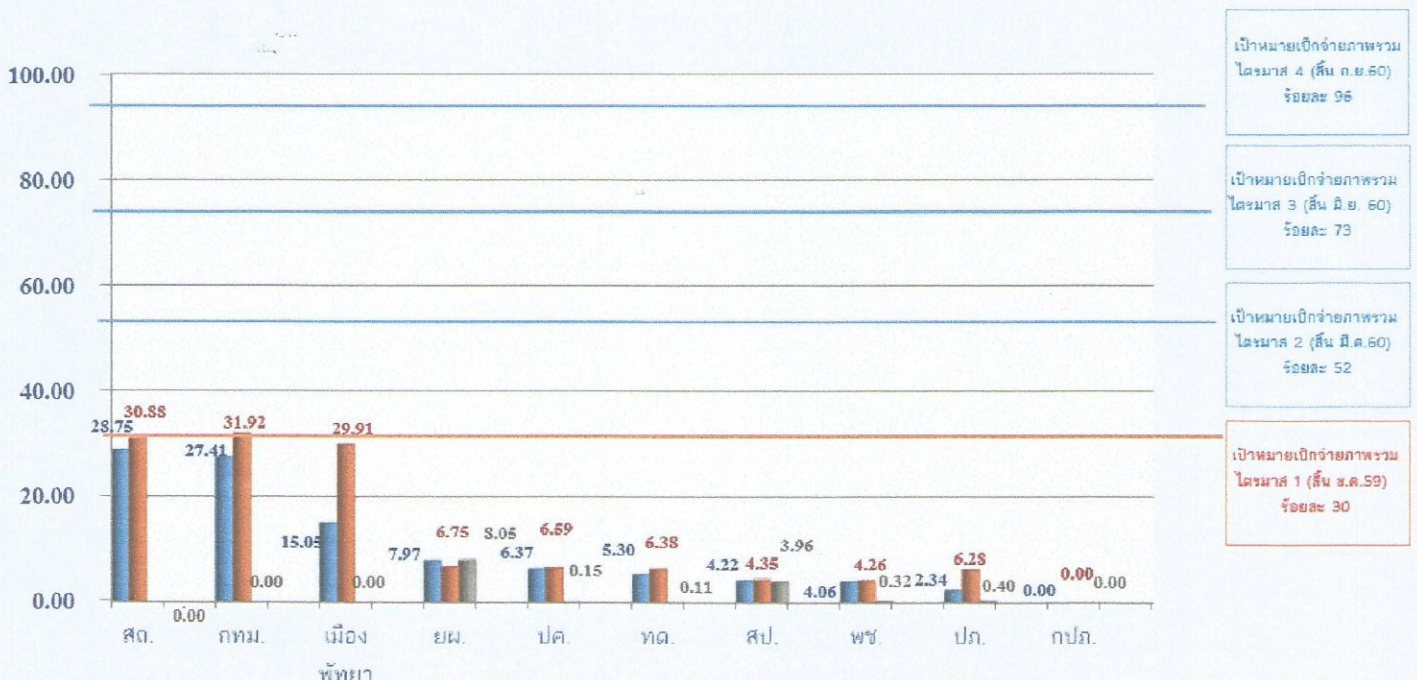

ตารางแสดงข้อมูลการบริหารงบประมาณรายจ่ายประจำปีงบประมาณ พ.ศ. 2560 ของกระทรวงมหาดไทย

รอบรายงานครั้งที่ 4 ข้อมูล ณ วันที่ 28 ตุลาคม 2559

1. ผลการเบิกจ่ายเงินงบประมาณรายจ่ายประจำปีงบประมาณ พ.ศ. 2560 ของส่วนราชการ และหน่วยงานรัฐวิสาหกิจในสังกัด มท.

หน่วย : ล้านบาท

| ที่ | หน่วยงาน | งบประมาณ (ภาพรวม) | | | งบรายจ่ายประจำ | | | งบรายจ่ายลงทุน | | |
|-----|-------------|-------------------|------------|--------|----------------|------------|--------|----------------|-----------|--------|
| | | งบหลังโอน | เบิกจ่าย | ร้อยละ | งบหลังโอน | เบิกจ่าย | ร้อยละ | งบหลังโอน | เบิกจ่าย | ร้อยละ |
| 1 | สอ. | 224,736.839 | 64,606.111 | 28.75 | 209,241.154 | 64,605.933 | 30.88 | 15,495.685 | 0.178 | 0.00 |
| 2 | กทม. | 19,974.992 | 5,476.118 | 27.41 | 17,155.323 | 5,476.118 | 31.92 | 2,819.669 | 0.000 | 0.00 |
| 3 | เมืองพัทยา | 1,589.000 | 239.080 | 15.05 | 799.419 | 239.080 | 29.91 | 789.581 | 0.000 | 0.00 |
| 4 | ยส. | 25,071.801 | 1,998.173 | 7.97 | 1,545.902 | 104.318 | 6.75 | 23,525.899 | 1,893.855 | 8.05 |
| 5 | ปด. | 38,404.788 | 2,448.012 | 6.37 | 37,121.905 | 2,446.140 | 6.59 | 1,282.883 | 1.872 | 0.15 |
| 6 | ทด. | 6,137.245 | 325.412 | 5.30 | 5,082.480 | 324.266 | 6.38 | 1,054.765 | 1.146 | 0.11 |
| 7 | สป. | 5,060.948 | 213.527 | 4.22 | 3,378.532 | 146.888 | 4.35 | 1,682.416 | 66.639 | 3.96 |
| 8 | พข. | 5,886.588 | 239.112 | 4.06 | 5,585.074 | 238.148 | 4.26 | 301.514 | 0.964 | 0.32 |
| 9 | ปด. | 5,946.349 | 139.285 | 2.34 | 1,961.341 | 123.158 | 6.28 | 3,985.008 | 16.127 | 0.40 |
| | รวม | 332,808.550 | 75,684.830 | 22.74 | 281,871.130 | 73,704.049 | 26.15 | 50,937.420 | 1,980.781 | 3.89 |
| 10 | กปด. | 3,641.541 | 0.000 | 0.00 | 640.899 | 0.000 | 0.00 | 3,000.642 | 0.000 | 0.00 |
| | รวม | 3,641.541 | 0.000 | 0.00 | 640.899 | 0.000 | 0.00 | 3,000.642 | 0.000 | 0.00 |
| | รวมทั้งสิ้น | 336,450.091 | 75,684.830 | 22.50 | 282,512.029 | 73,704.049 | 26.09 | 53,938.062 | 1,980.781 | 3.67 |

2. ผลการเบิกจ่ายเงินงบประมาณเหลือมีปี ของหน่วยงานในสังกัด มท.

หน่วย : ล้านบาท

| ที่ | หน่วยงาน | งบประมาณ | | |
|-----|------------|-------------|-----------|--------|
| | | งบเหลือมีปี | เบิกจ่าย | ร้อยละ |
| 1 | ปด. | 998.448 | 125.712 | 12.59 |
| 2 | สอ. | 9,271.956 | 885.226 | 9.55 |
| 3 | ยส. | 6,449.868 | 544.898 | 8.45 |
| 4 | สป. | 1,265.534 | 93.304 | 7.37 |
| 5 | ทด. | 1,608.680 | 37.931 | 2.36 |
| 6 | ปด. | 3,183.504 | 42.121 | 1.32 |
| 7 | พข. | 186.754 | 2.045 | 1.10 |
| 8 | กปด. | 712.633 | 1.332 | 0.19 |
| 9 | กทม. | 667.410 | 0.000 | 0.00 |
| 10 | เมืองพัทยา | 382.595 | 0.000 | 0.00 |
| | รวม | 24,727.382 | 1,732.569 | 7.01 |

หมายเหตุ : เป้าหมายการเบิกจ่าย ปีงบประมาณ พ.ศ. 2560

| รายไตรมาส | งบภาพรวม | งบลงประจำ | งบลงทุน | หมายเหตุ |
|---------------|----------|-----------|---------|---------------------------|
| - ไตรมาสที่ 1 | 30.00% | 33.00% | 19.00% | (ณ สิ้นเดือน ธันวาคม 59) |
| - ไตรมาสที่ 2 | 22.00% | 22.00% | 22.00% | (ณ สิ้นเดือน มีนาคม 60) |
| - ไตรมาสที่ 3 | 21.00% | 21.00% | 22.00% | (ณ สิ้นเดือน มิถุนายน 60) |
| - ไตรมาสที่ 4 | 23.00% | 22.00% | 24.00% | (ณ สิ้นเดือน กันยายน 60) |

กลุ่มงานอำนวยการ สนผ.สป.

ข้อมูลจากระบบ GFMS ณ วันที่ 21 ตุลาคม 2559