



สำนักงานโยบายและแผน

สำนักงานปลัดกระทรวง



www.ppb.moi.go.th

เอกสารรายงานผลการเบิกจ่ายงบประมาณประจำปี พ.ศ.2560 ในรอบ 7 วัน ครั้งที่ 7

กลุ่มงานอำนวยการ โทร. สป. 50512

http://www.ppb.moi.go.th

ที่ มท 0211.8/ว. 12๖๘

วันที่ 68 พฤศจิกายน 2559

เรียน รมว.มท., รมช.มท., ผช.รมต., ที่ปรึกษา รมว.มท., เลขาธิการ รมว.มท., ปมท., รอง ปมท., หน.ผต.มท., ผช.ปมท., หัวหน้าสำนักงานรัฐมนตรี กระทรวงมหาดไทย, หัวหน้าส่วนราชการและหน่วยงานรัฐวิสาหกิจ ในสังกัดกระทรวงมหาดไทย, หัวหน้าส่วนราชการในสังกัด สป. , ปลัดกรุงเทพมหานคร และปลัดเมืองพัทยา

กระทรวงมหาดไทยมีผลการเบิกจ่ายเงินงบประมาณรายจ่ายประจำปี พ.ศ. 2560 ในภาพรวม ณ วันที่ 18 พฤศจิกายน 2559 (จากระบบ GFMS) ดังนี้

ผลการเบิกจ่ายงบประมาณรายจ่ายประจำปีงบประมาณ พ.ศ. 2560

(หน่วย : ล้านบาท)

| งบประมาณ | วงเงินงบประมาณ | ผลการเบิกจ่าย | | | | เปรียบเทียบกับครั้งก่อน 1 สัปดาห์ (ร้อยละ) | เป้าหมายเบิกจ่าย ไตรมาสที่ 1 (ณ 31 ธ.ค.59) | สถานะเบิก/ เทียบกับ เป้าหมาย |
|--------------|----------------|---------------|--------|--------------|--------|---|--|------------------------------------|
| | | ณ 11 พ.ย.59 | | ณ 18 พ.ย. 59 | | | | |
| | | วงเงิน | ร้อยละ | วงเงิน | ร้อยละ | | | |
| ภาพรวม | 336,450.091 | 77,265.061 | 22.96 | 80,685.845 | 23.98 | +1.02 | 30 | -6.02 |
| รายจ่ายประจำ | 282,512.031 | 74,742.569 | 26.46 | 77,886.962 | 27.57 | +1.11 | 33 | - 5.43 |
| รายจ่ายลงทุน | 53,938.060 | 2,522.492 | 4.68 | 2,771.883 | 5.14 | +0.46 | 19 | -13.86 |

รายละเอียดตามแผนภูมิและตารางที่แนบ

จึงเรียนมาเพื่อโปรดทราบ

(นางสาวสิริมา วัฒนโน)

ผู้อำนวยการสำนักนโยบายและแผน สป.

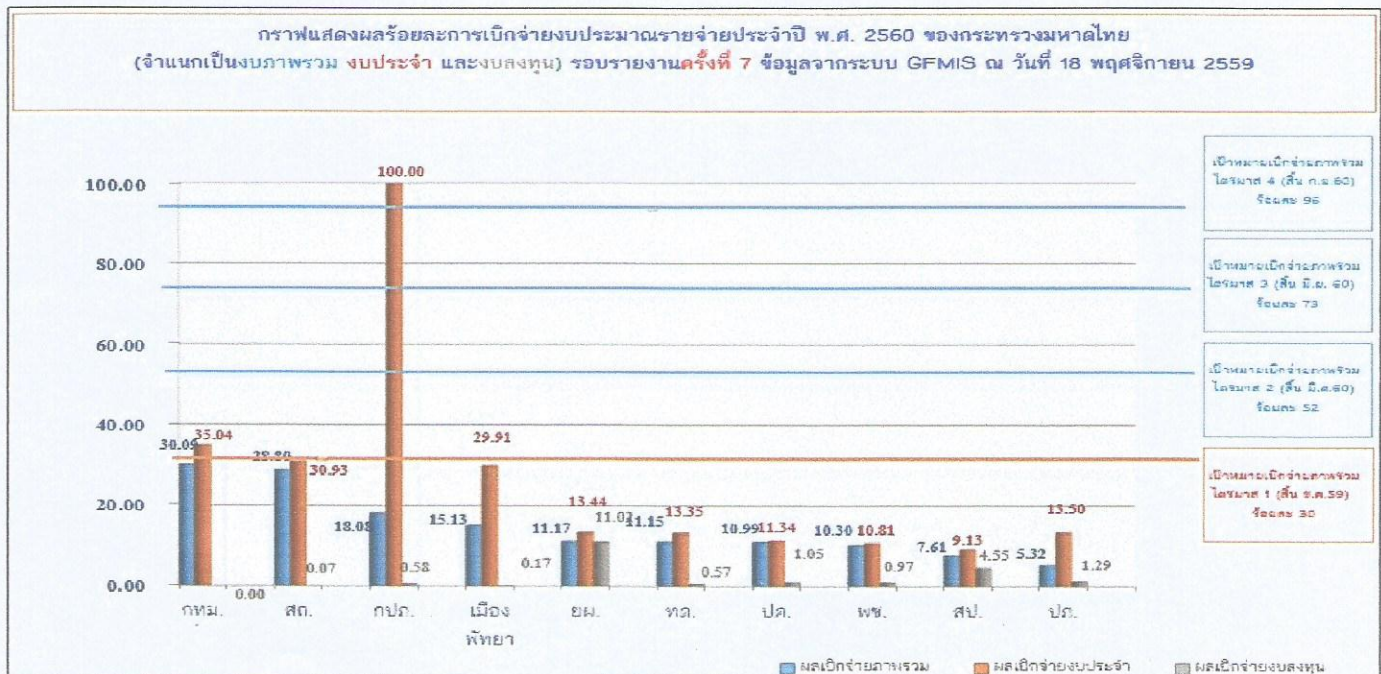

ข้อมูลการบริหารงบประมาณรายจ่ายประจำปีงบประมาณ พ.ศ. 2560 ของกระทรวงมหาดไทย

รอบรายงานครั้งที่ 7 ข้อมูล ณ วันที่ 18 พฤศจิกายน 2559

1. ผลการเบิกจ่ายเงินงบประมาณรายจ่ายประจำปีงบประมาณ พ.ศ. 2560 ของส่วนราชการ และหน่วยงานรัฐวิสาหกิจในสังกัด มท.

หน่วย : ล้านบาท

| ที่ | หน่วยงาน | งบประมาณ (ภาพรวม) | | | งบรายจ่ายประจำ | | | งบรายจ่ายลงทุน | | |
|-----|-------------|-------------------|------------|--------|----------------|------------|--------|----------------|-----------|--------|
| | | งบหลังโอน | เบิกจ่าย | ร้อยละ | งบหลังโอน | เบิกจ่าย | ร้อยละ | งบหลังโอน | เบิกจ่าย | ร้อยละ |
| 1 | กทม. | 19,974.992 | 6,010.718 | 30.09 | 17,155.323 | 6,010.718 | 35.04 | 2,819.669 | 0.000 | 0.00 |
| 2 | สธ. | 224,736.839 | 64,735.234 | 28.80 | 209,241.156 | 64,724.509 | 30.93 | 15,495.683 | 10.725 | 0.07 |
| 3 | เมืองพัทยา | 1,589.000 | 240.387 | 15.13 | 799.419 | 239.080 | 29.91 | 789.581 | 1.307 | 0.17 |
| 4 | ยผ. | 25,071.801 | 2,799.713 | 11.17 | 1,545.902 | 207.728 | 13.44 | 23,525.899 | 2,591.985 | 11.02 |
| 5 | ทด. | 6,137.245 | 684.526 | 11.15 | 5,082.480 | 678.489 | 13.35 | 1,054.765 | 6.037 | 0.57 |
| 6 | ปลด. | 38,404.788 | 4,222.171 | 10.99 | 37,121.905 | 4,208.639 | 11.34 | 1,282.883 | 13.532 | 1.05 |
| 7 | พข. | 5,886.588 | 606.522 | 10.30 | 5,585.074 | 603.598 | 10.81 | 301.514 | 2.924 | 0.97 |
| 8 | สป. | 5,060.949 | 385.047 | 7.61 | 3,378.533 | 308.529 | 9.13 | 1,682.416 | 76.518 | 4.55 |
| 9 | ปลด. | 5,946.349 | 316.267 | 5.32 | 1,961.341 | 264.773 | 13.50 | 3,985.008 | 51.494 | 1.29 |
| | รวม | 332,808.550 | 80,000.585 | 24.04 | 281,871.132 | 77,246.063 | 27.40 | 50,937.418 | 2,754.522 | 5.41 |
| 10 | กปลด. | 3,641.541 | 658.260 | 18.08 | 640.899 | 640.899 | 100.00 | 3,000.642 | 17.361 | 0.58 |
| | รวม | 3,641.541 | 658.260 | 18.08 | 640.899 | 640.899 | 100.00 | 3,000.642 | 17.361 | 0.58 |
| | รวมทั้งสิ้น | 336,450.091 | 80,685.845 | 23.98 | 282,512.031 | 77,886.962 | 27.57 | 53,938.060 | 2,771.883 | 5.14 |

2. ผลการเบิกจ่ายเงินงบประมาณเหลือมีปี ของหน่วยงานในสังกัด มท.

หน่วย : ล้านบาท

| ที่ | หน่วยงาน | งบประมาณ | | |
|-----|------------|-------------|-----------|--------|
| | | งบเหลือมีปี | เบิกจ่าย | ร้อยละ |
| 1 | ปลด. | 1,005.867 | 224.112 | 22.28 |
| 2 | สธ. | 9,277.136 | 2,032.550 | 21.91 |
| 3 | สป. | 1,267.604 | 204.263 | 16.11 |
| 4 | ยผ. | 6,449.868 | 1,024.702 | 15.89 |
| 5 | เมืองพัทยา | 382.595 | 46.083 | 12.04 |
| 6 | พข. | 186.754 | 11.554 | 6.19 |
| 7 | ทด. | 1,608.680 | 60.767 | 3.78 |
| 8 | ปลด. | 3,183.504 | 76.945 | 2.42 |
| 9 | กปลด. | 712.633 | 9.130 | 1.28 |
| 10 | กทม. | 667.410 | 0.000 | 0.00 |
| | รวม | 24,742.051 | 3,690.106 | 14.91 |

หมายเหตุ : เป้าหมายการเบิกจ่าย ปีงบประมาณ พ.ศ. 2560

| รายไตรมาส | งบภาพรวม | งบคงประจำ | งบคงทุน | หมายเหตุ |
|---------------|----------|-----------|---------|--------------------------|
| - ไตรมาสที่ 1 | 30.00% | 33.00% | 19.00% | (ณ ต้นเดือน ธันวาคม 59) |
| - ไตรมาสที่ 2 | 22.00% | 22.00% | 22.00% | (ณ ต้นเดือน มีนาคม 60) |
| - ไตรมาสที่ 3 | 21.00% | 21.00% | 22.00% | (ณ ต้นเดือน มิถุนายน 60) |
| - ไตรมาสที่ 4 | 23.00% | 22.00% | 24.00% | (ณ ต้นเดือน กันยายน 60) |

กลุ่มงานอำนวยการ สนผ.สป.

ข้อมูลจากระบบ GFMS ณ วันที่ 18 พฤศจิกายน 2559